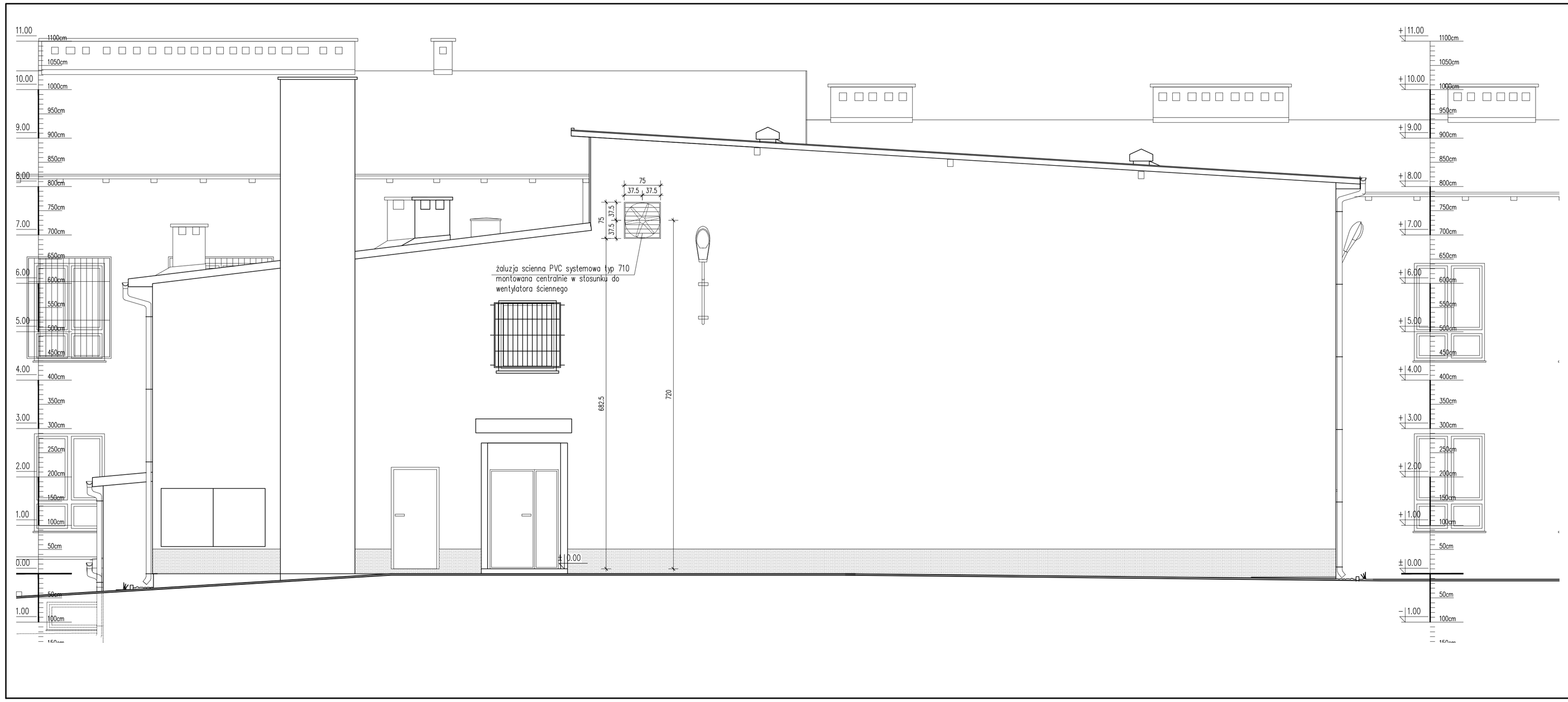

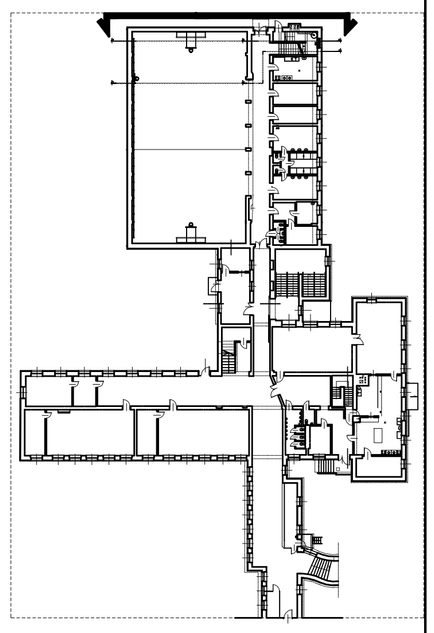

USŁUGI PROJEKTOWE mgr inż. Andrzej Gunia 34-100 Wadowice Gorzeń Dolny 71

OBIEKT:
SZKOŁA PODSTAWOWA W BRZEŹNICY
CZĘŚĆ DOBUDOWANA Z PRZEDSZKOLEM
ORAZ SALĄ GIMNASTYCZNĄ

FAZA: **PROJEKT BUDOWLANY ZAMIENNY**

ADRES: **34-114 BRZEŹNICA gm.Brzeźnica**
działki nr 223/6, 223/8, 211/23

BRANŻA: **ARCHITEKTURA**

INWESTOR: **GMINA BRZEŹNICA**

DATA: **LISTOPAD 2007**

TREŚĆ RYSUNKU:
ELEWACJA ZACHODNIA
WYWIEW WENTYLACJI MECHANICZNEJ
SALI GIMNASTYCZNEJ

SKALA: **1:50**

PROJEKTOWAŁ:
arch. Krzysztof Kadłubowski
upr.: MPOIA/025/2005
nr Izby: MP-1182

SPRAWDZAŁ:
arch. Piotr Drozd
upr.: Nr ewid. 137-Km/73
nr Izby: MP-0762

PODPIS

NR RYS.: **7**

© INTERsoft IntelCAD Professional 6.2 PL ID #164048